

MONTHLY MEMBERSHIP PROGRESS REPORT

LOCAL BRAZIL

District LB 3

Results as of: 7/31/2023

| Clubes | | | |
|---------------------------|----------------------|--------------|----------------|
| RESULTADOS PARA 2023-2024 | | | |
| TRIMESTRE | META DE NOVOS CLUBES | NOVOS CLUBES | CLUBES BAIXADO |
| JUL/AGO/SET | 0 | 0 | 0 |
| OUT/NOV/DEZ | 0 | 0 | 0 |
| JAN/FEV/MAR | 1 | 0 | 0 |
| ABR/MAI/JUN | 1 | 0 | 0 |

| Sócios | | | |
|---------------------------|---|-------------------------------|--|
| RESULTADOS PARA 2023-2024 | | | |
| TRIMESTRE | META DE CRESCIMENTO LÍQUIDO DE ASSOCIADOS | CRESCIMENTO REAL DE ASSOCIADO | BAIXA REAL DE ASSOCIADOS (inclui transferências) |
| JUL/AGO/SET | 15 | 33 | 18 |
| OUT/NOV/DEZ | 38 | 0 | 0 |
| JAN/FEV/MAR | 35 | 0 | 0 |
| ABR/MAI/JUN | 35 | 0 | 0 |

CUMULATIVO DO NÚMERO REAL E METAS DE NOVOS CLUBES

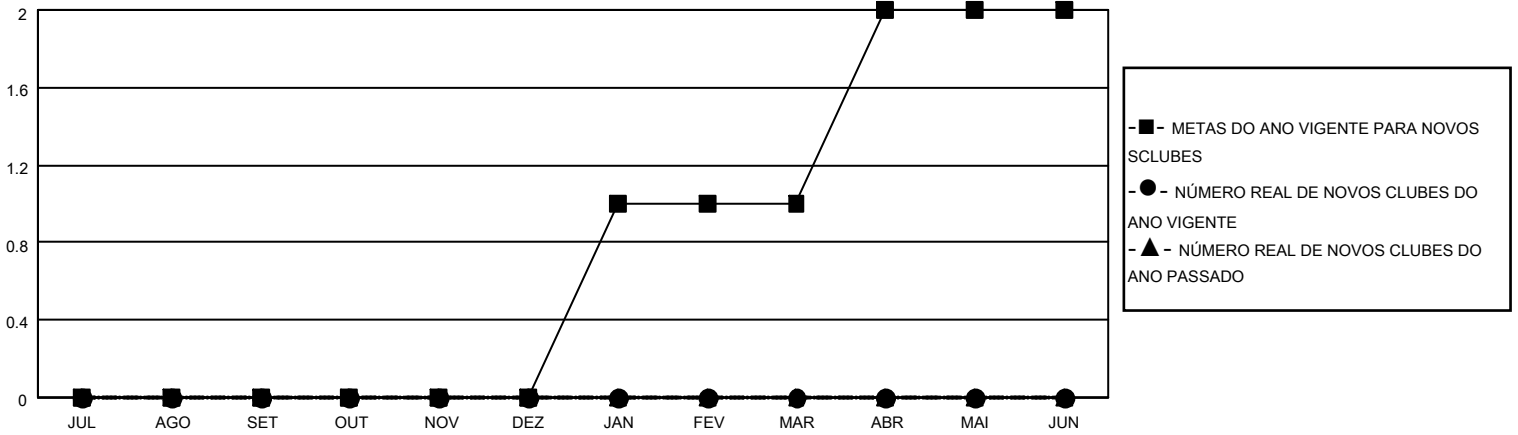

CUMULATIVO DO NÚMERO REAL E METAS DE SÓCIOS

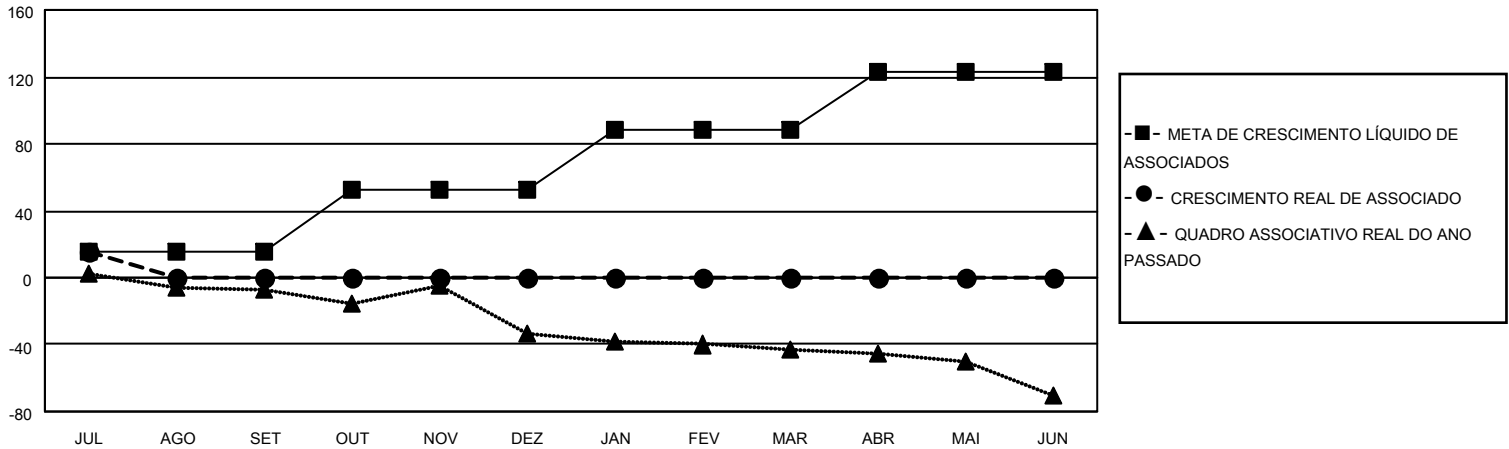

CLUBES BAIXADOS: 0

9 CLUBS OF 56 ADICIONADO 1 OU MAIS NOVOS SÓCIOS

DISTRIBUIÇÃO POR SEXO

SÓCIOS BAIXADOS

| | |
|-------------------|-----------|
| FALECIDO | 4 |
| CLUBES CANCELADOS | 0 |
| OUTRO | 14 |
| TOTAL | 18 |

[CLIQUE AQUI PARA OS DADOS CUMULATIVOS DO QUADRO ASSOCIATIVO](#)

| | |
|----------------------|--------------|
| MASCULINO | 881 (65.40%) |
| FEMININO | 466 (34.60%) |
| NON BINARY | 0 (0.00%) |
| PREFER NOT TO ANSWER | 0 (0.00%) |

| | |
|---|-----|
| TOTAL DE ASSOCIADOS EM UNIDADES FAMILIARES | 256 |
| ASSOCIADOS FAMILIARES PAGANDO A METADE DAS QUOTAS | 132 |